SIPPLINGEN
am Bodensee

MITTEILUNGSBLATT
DER GEMEINDE

NR. 47 / MITTWOCH, DEN 21. NOVEMBER 2012

TERMINE UND VERANSTALTUNGEN

Mittwoch, 21.11.
19.30 h, Touristik-Förderverein, Mitgliederversammlung im Bürgersaal des Rathauses

Donnerstag, 22.11.
20.00 h, DRK, Dienstabend

Samstag, 24.11.
16.00 h, Winterzauber auf dem Rathausplatz
19.00 h, Rathauskonzert im Bürgersaal des Rathauses
19.30 h, Spielmannszug, Jahresabschlussversammlung bei Erhard Kurz

Sonntag, 25.11.
13.30 h, Wandervereinigung, Abfahrt mit Pkw an der ev. Kirche
14.30 h, FC Bodman/Ludwigshafen 1 – SG Sipplingen/Hödingen 1

Montag, 26.11.
15.00 h, DRK-Seniorengymnastik in der Turnhalle
17.30 h, DLRG; Kinderschwimmen im Hallenbad Salem, Abfahrt an der Turnhalle

****

Kunstausstellung in der Galerie im Bahnhof

Wider der Norm –Linie, Farbe und Form

vom 11. November bis 15. Dezember 2012
Öffnungszeiten:
Montag – Freitag 9.00 Uhr – 12.00 Uhr
Sonntag 14.00 Uhr – 17.00 Uhr

2. Sipplinger Winterzauber

auf dem Rathausplatz

Samstag, 24. November 2012

ab 16:00 Uhr

Genießen Sie verschiedene Leckereien und vielleicht finden Sie noch das eine oder andere weihnachtliche Geschenk.
Zudem haben Sie die Möglichkeit sich für die Adventszeit auch ihren Tischschmuck auszusuchen (Kränze und Gestecke)

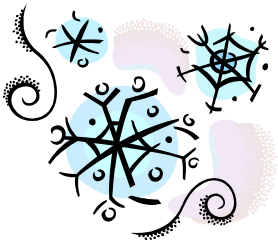

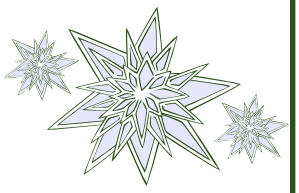

DIE VERWALTUNG INFORMIERT

Winterzauber

Die Frauengemeinschaft beteiligt sich auch dieses Jahr mit einen Stand am Weinachtsmarkt.
Wir würden uns sehr freuen, wenn sie als Besucher etwas von unseren leckeren Köstlichkeiten erwerben.
Einige Kinder halfen wieder tüchtig bei der Backaktion mit. (Kinder backen für Kinder) Danke an euch und euren Mamis.
Der gesamte Erlös fließt unserem Rumänienprojekt (Kinderheim Pecio Nou) und ein Teil den Gehörlosen und Blinden in Heiligenbronn zu.
Bitte ünterstützen sie unsere Arbeit.
Das Team der FG.

Herzliche Einladung zur

Weihnachtsfeier bei der Patenkompanie am Dienstag, 11. Dezember 2012

Die Soldaten der Patenkompanie aus Stetten a.k.M. haben am 11. Dezember ihre Weihnachtsfeier und laden hierzu die Bevölkerung ganz herzlich ein.
Es werden zwei Busse (für 14 Personen) nach Stetten und auch wieder zurückfahren. Abfahrt in Sipplingen ist um 15.15 Uhr am Rathausplatz.
Damit entsprechend geplant werden kann, bitten wir um Anmeldung bei Frau Biller unter 8096-20. Die Plätze in den Bussen werden nach Eingang der Anmeldungen vergeben.
Wir freuen uns auf Sie
Ihre
5./Jägerbataillon 292

Ablesen der Wasserzähler

Zurzeit werden im gesamten Gemeindegebiet von Frau Manuela Wieselsberger und Frau Christine Thiel, beauftragt von der Gemeinde, die Wasserzähler abgelesen.

Wir bitten den Zugang zu ermöglichen.

Ihr Steueramt

Beim Fundamt wurde abgegeben:

1 Schlüsselbund mit 6 Schlüssel

Nähere Informationen unter Tel. 8096-20

WICHTIGE TELEFONNUMMERN UND BEREITSCHAFTSDIENSTE FÜR ÄRZTE UND APOTHEKEN

TELEFON

Feuerwehr/Unfall Notruf	112
Kommandant	5343
Polizei-Notruf	110
Polizei Überlingen	8040
Integrierte Leitstelle des Bodenseekreises (allgemein)	07541/19296
Fax (auch Gehörlosen-Fax)	07541/80936
Rettungsdienst Bodenseekreis	112
Krankentransport	19222
Krankenhaus Überl.	94770
Sozialstation Überlingen	95320
Dorfhelferinnenstation, Frau Nutz	07557/8674
Malteser-Hilfsdienst	970970
Kurzzeitpflege Haus Silberdistel	95180
Kath.Pfarramt Sipplingen	63220,60636
Ev.Pfarramt Ludwigshafen	07773/5588
Weißer Ring Bodenseekreis, K..Jumperlz	07556/966362
Sperrhotline Personalausweis	0180/1333333
EnBW (früher Badenwerk), Service-Telefon	07461/7090
Störung	0800/3629477
Störungsdienst Erdgas, Thüga	0800/7750007
Wasserversorgung, Störung	833-0
Stadtwerke am See Störung	0800/5053333
KabelBW, Störung	01805/888150
Abfallwirtschaftsamt Friedrichshafen	07541/2045199

Probleme mit dar Müllabfuhr?
Folgende Firmen stehen für Fragen und Probleme zur Verfügung:

Restmüll,Biomüll,Spermüll etc. Abfallwirtschaft-Bodensee GmbH	Tel.07541/401093
Gelber Sack-Abholung, Fa.Stark GmbH	Tel. 08382/94301011
Papiercontainer, Fa.Stark GmbH	Tel. 08382/94301011

GEMEINDEVERWALTUNG

Bürgermeister Neher	809620
Ratschreiber Sulger	809622
Frau Adams	809630
Vorzimmer Bürgermeister, Friedhofsamt, Redaktion Gemeindeblatt, Frau Biller	80960
Finanzverwaltung, Rentenangelegenheiten, Herr Geßler	809625
Gemeindekasse, Frau Regenscheit	809633
Staueramt, Frau Sinner	809626
Bürgeramt,Ordnungsamt, Sozialamt, Standesamt, Frau Sigmund	809623
Tourist-Info Im Bahnhof, Zentrale	9499370
Frau König	94993712
Frau Bellgardt	94993711
Bauhof	809631
Hafenanlage West	65312
Kinderhaus	1096
Grund- u. Hauptschule	915526
Faxanschlüsse	
Rathaus	809640
Tourist-Info	3570
Grund- u. Hauptschule	915527

E-Mail-Kontakt

Rathaus	gemeinde@sipplingen.de
Tourist-Info	Touristinfo@sipplingen.de
Schule	ghs-sipplingen@t-online.de
Kinderhaus	kiga.sipplingen@kabelbw.de
Internet	www.sipplingen.de

Überlinger Tafel-Laden
Friedhofstraße 28 a

Überlinger TAFEL

Mi. 14.00 – 16.00 Uhr, Do. 10.00 – 12.00 Uhr
Caritas Überlingen: Tel. 07551/83030
Spendenkonto: 1004282,
Sparkasse Bodensee, BLZ 69050001

ARZT

Ärztlicher Notdienst
94770 und 112

Zahnärztlicher Notdienst
01805/9116 20

Apotheken-Notdienst
0137 888 22833
oder
www.aponet.de

Giftnotruf
0761/19240

APOTHEKE

Samstag, 24.11.2012
Pflummern Apotheke
Münsterstr. 37
Überlingen
Tel. 07551 63864

Sonntag, 25.11.2012
St. Martin-Apotheke
Seestr. 44
Sipplingen
Tel. 07551 2563

Deutsches Rotes Kreuz, Ortsverein Sipplingen,
Bereitschaftsmitglieder im Notfall erreichbar:

Bernd Neudörffer	0175/2409040 o. 07551/68146
Christine Thiel	0176/39044294
Georg Kuhn	07551/2702
Petra Ehrle	07551/1226

ÖFFNUNGSZEITEN DER VERWALTUNG

Mo. – Fr.: 8.00 – 12.00 Uhr
Mi.: 14.00 – 18.00 Uhr
und nach Vereinbarung

IMPRESSUM

Herausgeber:
Gemeinde 78354 Sipplingen

Verantwortlich für den redaktionellen Teil:
Bürgermeister Neher oder sein Vertreter im Amt

Für den übrigen Inhalt:
Primo-Verlag, Anton Stähle,

Druck und Verlag:
Primo-Verlag, Anton Stähle,
Messkircher Straße 45, 78333 Stockach,
Tel. 07771/9317-0, Fax 07771/9317-40
info@primo-stockach.de

Veröffentlichung/Wiedergabe von persönlichen Daten; Widerspruchsrecht im Melderecht

1. Veröffentlichung von Jubilaren
Entsprechend den Bestimmungen des Meldegesetzes in § 34 Abs. 2 darf die Meldebehörde Namen, akademische Grade, Anschriften, Tag und Art des Jubiläums von Alters- und Ehejubilaren veröffentlichen und an die Presse und Rundfunk zum Zwecke der Veröffentlichung übermitteln. Der Betroffene kann gem. § 34 Abs. 4 Meldegesetz verlangen, dass die Veröffentlichung seiner Daten unterbleibt.
Im Amtsblatt der Gemeinde werden Altersjubilare ab dem 75. Lebensjubilar und Ehejubilare veröffentlicht. Diese Jubilare werden auch im Südkurier veröffentlicht. Falls Sie eine solche Veröffentlichung nicht wünschen, teilen sie dies bitte dem Bürgermeisteramt, Tel. 8096-20, mit. Jubilare, die bereits in früheren Jahren mitgeteilt haben, dass ihre Daten nicht veröffentlicht werden dürfen, brauchen dies nicht erneut zu beantragen.

2. Widerspruchsrecht bei der Datenübermittlung an Parteien und Wählergruppen
Die Meldebehörde darf Parteien und Wählergruppen im Zusammenhang mit allgemeinen Wahlen zu parlamentarischen und kommunalen Vertretungskörperschaften, allgemeinen Abstimmungen, Volks- und Bürgerbegehren in den sechs vorangehenden Monaten Auskunft aus dem Melderegister über die in § 32 Abs. 1 Satz 1 Meldegesetz bezeichneten Daten (Familienname, Vorname, akademische Grade und Anschriften) erteilen, für deren Zusammensetzung das Lebensalter des Betroffenen bestimmend ist. Geburtstage werden hierbei jedoch nicht mitgeteilt.
Als Betroffener haben Sie die Möglichkeit, durch einfache Erklärung gegenüber der Meldebehörde, Tel. 8096-23, die Nichtweitergabe von Meldedaten an politische Parteien etc. zu bewirken. Von diesem Widerspruchsrecht kann jederzeit durch Mitteilung an die Meldebehörde Gebrauch gemacht werden.

3. Herausgabe von Einwohnerbüchern und ähnlichen Werken
Entsprechend § 34 Abs. 3 des Meldegesetzes darf die Meldebehörde Vor- und Familiennamen, Doktorgrade und Anschriften der volljährigen Einwohner in Einwohnerbüchern und ähnlichen Nachschlagewerken veröffentlichen und an andere zum Zwecke der Herausgabe solcher Werke übermitteln. Hierunter fallen auch elektronische Verzeichnisse.
Als Betroffener haben Sie die Möglichkeit, durch Erklärung gegenüber der Meldebehörde, Tel. 8096-23, eine Nichtweitergabe ihrer Daten für diese Zwecke zu bewirken. Von diesem Widerspruchsrecht kann jederzeit durch Mitteilung an die Meldebehörde Gebrauch gemacht werden.

Bürgermeisteramt

Bevölkerungsstatistik der Gemeinde Sipplingen

Stand der Bevölkerung (Einwohner mit Hauptwohnsitz in Sipplingen)
am 30. September 2012 2.127

Zugang:	
a) durch Geburt	0
b) durch Zuzug	19
Abgang:	
a) durch Tod	1
b) durch Wegzug	18

Stand der Bevölkerung
am 31. Oktober 2012 2.127

Auch ein Hundehalter hat seine Pflichten

Beim Deutschen Tierschutzbund gibt es eine Broschüre zum leidigen Thema „Gassi gehen". In dieser Broschüre wird an das verantwortungsbewußte Handeln aller Hundebesitzer appelliert. Sie enthält Tipps, wie sie mit ihrem Hund Gassi gehen und wie sie sich verhalten sollen, wenn der Hund sein Geschäft doch einmal an unpassender Stelle erledigt.

In der Polizeiverordnung der Gemeinde Sipplingen wird ebenfalls in § 14 darauf hingewiesen:

„Der Halter oder Führer eines Hundes hat dafür zu sorgen, daß dieser seine Notdurft nicht auf Gehwegen, in Grün- und Erholungsanlagen oder in fremden Vorgärten verrichtet. Dennoch dort abgelegter Hundekot ist unverzüglich zu beseitigen".

Wir bitten Sie noch einmal ganz besonders darum, die Hinterlassenschaft Ihres Hundes ordnungsgemäß zu entsorgen und ihre Hunde im Innerortsbereich, in den Uferanlagen und auf landwirtschaftlichen Flächen nicht frei herumlaufen zu lassen.

HERZLICHEN GLÜCKWUNSCH ZUM GEBURTSTAG

Frau Maria Biller,
B.v.Hohenfels-Str. 11
zum 78. Geburtstag
am 22.11.

Frau Leonie Riether,
Bütze 25
zum 82. Geburtstag
am 28.11.

AMTLICHE BEKANNTMACHUNGEN

Flächennutzungsplan der Verwaltungsgemeinschaft Überlingen-Owingen-Sipplingen

Bekanntmachung des Aufstellungsbeschlusses zur 9. Teiländerung „Nahversorger am Schättlisberg und Härlen"
Am 8. November 2012 hat der gemeinsame Ausschuss der Verwaltungsgemeinschaft Überlingen-Owingen-Sipplingen in öffentlicher Sitzung beschlossen, ein Verfahren zur Änderung des Flächennutzungsplans im Sinne des Vorhabens „Nahversorger am Schättlisberg und Härlen" in Überlingen durchzuführen (9. Teiländerung). Der Beschluss des gemeinsamen Ausschusses, den Flächennutzungsplan zu ändern, wird hiermit gemäß § 2 Abs. 1 Baugesetzbuch (BauGB) öffentlich bekannt gemacht.
Räumlicher Geltungsbereich der 9. Teiländerung:
Das Plangebiet wird begrenzt
- im Norden durch die Grenzen der Flurstücke 1793 und 1705/7,
- im Osten durch die Grenze des Flurstücks 1705/7 und den Fußweg am Kreisverkehr,
- im Süden durch die Kurt-Hahn-Straße mit der Ausnahme des Bereichs des zukünftigen Vorplatzes des geplanten Nahversorgungsmarktes (der Platz erstreckt sich bis über den die Kurt-Hahn-Straße begleitenden Fußweg),
- im Westen durch den Weg auf dem Flurstück Nr. 1795

Im Einzelnen gilt der dieser Bekanntmachung beigefügte Kartenausschnitt.

Ziel und Zweck der Planung:
Gemäß § 1 Abs. 3 BauGB haben die Gemeinden Bauleitpläne aufzustellen, „sobald und soweit es für die städtebauliche Entwicklung und Ordnung erforderlich ist." Nach § 1 Abs. 5 BauGB sollen die Bauleitpläne „eine nachhaltige städtebauliche Entwicklung, die die sozialen, wirtschaftlichen und umweltschützenden Anforderungen (...) miteinander in Einklang bringt, und eine dem Wohl der Allgemeinheit dienende sozialgerechte Bodennutzung gewährleis-

ten." Gem. § 1 Abs. 6 Nr. 5 BauGB sind bei der Aufstellung der Bauleitpläne insbesondere auch „die Belange der Wirtschaft, auch ihrer mittelständischen Struktur im Interesse einer verbrauchernahen Versorgung der Bevölkerung, zu berücksichtigen".
Insbesondere zur Sicherstellung einer verbrauchernahen Versorgung der Bevölkerung im Westen der Stadt Überlingen und zur Beseitigung des in dieser Sache bestehenden Defizits ist die Änderung des Flächennutzungsplans zur Ansiedlung eines Nahversorgers an diesem Standort geboten. Die an den Standort angrenzenden Wohngebiete sind bislang nicht von einem Nahversorgungsangebot abgedeckt.
Der Anteil der nicht nahversorgten Bevölkerung in der Kernstadt betrug 2004 ca. 54%. Im Westen der Stadt lebten knapp 5.900 Einwohner außerhalb der nahversorgten Bereiche (Einzelhandelsentwicklungskonzept, S. 81). Seither hat sich die Situation nicht wesentlich verändert.
Die Stadt beabsichtigt im Bereich Schättlisberg und Härlen die Nahversorgung zu verbessern. Nach der Entscheidung für den Standort nördlich der Kurt-Hahn-Straße, der Ausschreibung der Grundstücke Flst.-Nr. 1793, 1705/2 und 1705/7 (jeweils Teile) und der Entscheidung für einen Investor sollen nun die planungsrechtlichen Voraussetzungen für die Ansiedlung eines Lebensmittelnahversorgers geschaffen werden.
Weitere Informationen über die Stadtentwicklung, Verkehrsentwicklung, Stadtplanung und Bauleitplanung in Überlingen finden Sie im Internet unter www.ueberlingen.de/stadtplanung.

gez. Ralf Brettin
Bürgermeister

Überlingen, 19.11.12

Abwasserzweckverband Stockacher Aach

Verbandsversammlung
Eine Sitzung der Verbandsversammlung des Abwasserzweckverbandes „Stockacher Aach" findet am Donnerstag, den 29. November 2012 in der Kläranlage Stockacher Aach statt. Beginn ist um 18.00 Uhr.

Tagesordnung

1. Mitteilungen
2. Wahl des Verbandsvorsitzenden und dessen Stellvertreter
3. Wirtschaftsplan 2012
4. Satzung zur Änderung der Verbandssatzung des Abwasserverbandes „Stockacher Aach"
5. Umstellung der Abrechnung der Verbandsgemeinden vom verbrauchten Frischwasser zum gemessenen Abwasser
6. Bericht über den Abschluss des Fremdwasserbeseitigungskonzeptes
7. Vorstellung einer alternativen Klärschlammverwertung durch die Firma Rosenkranz
8. Sonstiges

Stolz , 1. Verbandsvorsitzender

KULTURELLES IN DER GEMEINDE

TOURIST-INFORMATION

Tourist-Information
Seestraße 3
78354 Sipplingen
Tel.: 07551/949937-0
Fax: 07551/3570
touristinfo@sipplingen.de
www.sipplingen.de

Öffnungszeiten der Tourist-Information
Montag – Freitag 09.00 Uhr – 12.00 Uhr

An folgenden Tagen ist die Tourist-Information geschlossen:

Dienstag, 27. November
Mittwoch, 28. November

Bescheid über die Erhebung der Kurtaxe und Fremdenverkehrsabgabe
Formular „fehlende Meldescheine"
Mit der letzten Ausgabe des Mitteilungsblattes erhielten Sie den oben genannten Bescheid. Wir bitten Sie, den Erhalt und den Bescheid zu prüfen.

Dem Bescheid beigelegt ist das Formular der *fehlenden Meldescheine*. Darauf ist eine Auflistung aller Meldescheine, die ihrer Unterkunft zugeordnet sind aber bisher nicht in der Tourist-Information abgegeben wurden. Überprüfen Sie bitte die aufgelisteten Meldescheinnummern und informieren Sie uns bis **spätestens Mittwoch, 28. November** über den Verbleib.

Bei Fragen sind wir gerne behilflich. Vielen Dank.

Aktualisierung der Stammdaten
Wir bitten Sie, die zugesandten Stammdatenbögen bis **spätestens Mittwoch, 28. November** zu aktualisieren und in der Tourist-Information abzugeben. Bei Fragen sind wir gerne behilflich.

Sonderschifffahrt
Fondue Chinoise
Am **Freitag, 30. November** findet eine Fondue-Fahrt mit der MS Großherzog Ludwig statt.
Abfahrt: 19.35 Uhr
Ankunft: 22.35 Uhr

Fahrpreis inkl. Fondue mit Fleisch und Beilagen: 37 € EW / 18,50 € Kinder

Tickets erhalten Sie in der Tourist-Information oder unter www.cms-schifffahrt.de

KINDERHAUS KLEINE RAUPE

St. Martin

Die Kinder fieberten diesem Tag schon lange entgegen. Die Laternen waren gestaltet und dann konnte es endlich am 12.11.2012 um 17.30 Uhr losgehen. Wir trafen uns mit allen, die das diesjährige Martinsfest mit uns feiern wollten am Kinderhaus, von dort aus startete auch unser Umzug.
An mehreren Stationen hielten wir an um Martinslieder zu singen. Unsere letzte Station war auf dem Schulhof. Dort fand auch das Spiel der Legende statt. Anschließend ging es zum Kinderhaus, dort war schon alles bereitgestellt und Kinder wie Erwachsene konnten sich gleich mit Würstchen stärken und dazu Punsch oder Glühwein genießen.
Wir haben uns gefreut, dass so viele mit uns dieses Martinsfest gefeiert haben.

An dieser Stelle möchten wir uns recht herzlich bei allen bedanken, die zum Gelingen dieses Festes beigetragen haben. Unser Dank gilt unserem „Sankt Martin" Mathias Hohner und dem „Bettler" Marek Widenhorn für das Spielen der Legende, der Freiwillige Feierwehr für das Absperren der Straße und der Begleitung während des Umzugs, dem DRK Sipplingen für die Begleitung unseres Umzugs, der Abordnung unserer Patenkompanie aus Stetten, für die Unterstützung während dem Umzug und auch danach im Kinderhaus, dem Elternbeirat, der uns tatkräftig bei der Organisation und auch am Abend unterstützt hat.

Das Kinderhausteam

AUS DER SCHULE

Kuchen und Weihnachtliches

Wir Schüler der 4. Klasse möchten uns bei Ihnen bedanken:
- bei Fam. Bülow, dass wir bei Ihnen den Stand hinstellen durften
- bei den anliegenden Geschäften für Ihre Akzeptanz
- bei den Kuchenspendern
- bei denen, die uns bei dieser Aktion unterstützt haben

Und natürlich bei den vielen Menschen, die unsere Kuchen und das Gewerkelte und Gebastelte gekauft haben.

Ihre 4. Klasse der Burkhard-von Hohenfels-Schule

VOLSKSHOCHSCHULE BODENSEEKREIS

Anmeldungen und Informationen:
www.vhs-bodenseekreis.de
VHS-Service-Zentrale im Landratsamt:
Tel.: 07541 **204**-5468 / 5425 / oder -5246
Fax: 07541 **204-**5525.
Weitere Auskünfte bei Monika Biller,
VHS-Außenstelle Sipplingen,
Tel.: 07551 809620 (tagsüber)
Tel.: 07551 301450 (abends)

Ausführliche Kursbeschreibungen finden Sie in unserem aktuellen vhs-Programmheft. Besuchen Sie unsere Internetseite www.vhs-bodenseekreis.de. Dort können Sie sich auch gleich online anmelden.

Kreative Weihnachtsgeschenke - für Kinder ab 8 Jahren NEU!
Kurs Nr. CA212214U*
Angelika Muischewski
Dir fehlt noch ein tolles Weihnachtsgeschenk für deine Familie? In diesem Kurs kannst du schöne und nützliche Geschenke für die Oma bis zum Patenonkel selbst anfertigen. Wir machen aus einem Glas eine tolle, winterliche Bonboniere und auch die Zündhölzchenbox wird durch ihr neues Outfit am Weihnachtsabend beim Anzünden der Kerzen einen glanzvollen Auftritt bekommen.
Freitag, 30.11.2012, 15:00-17:00 Uhr, 2 Termine, Sipplingen, Neues Schulhaus, Jahnstraße 5
Kursentgelt: 17,27 EUR

KIRCHLICHE NACHRICHTEN

SEELSORGEEINHEIT SIPPLINGEN

Verkündblatt der Seelsorgeeinheit Sipplingen

mit den Gemeinden St. Pelagius, Bonndorf
St. Bartholomäus, Hödingen
St. Peter und Paul, Nesselwangen
St. Martin, Sipplingen

Pfr. Dr. Zdenko Joha, Seestrasse 38, 78354 Sipplingen, Tel. 07551/63220
Pfarrbüro Seestrasse 38, 78354 Sipplingen
Tel. 07551/63220 Fax.-/ 60636
Mail: **pfarramt.sipplingen@t-online.de**

Öffnungszeiten Pfarrbüro:
Dienstag bis Freitag von 10.00 bis 12.00 Uhr
und
Donnerstagmittag von 15.00 bis 17.00 Uhr

Sprechzeiten von Herrn Pfarrer Dr. Joha (wir bitten um vorherige Terminvereinbarung):
Mittwochs
ab 15.00 Uhr im Pfarrhaus Hödingen
Donnerstags
ab 11.00 Uhr Pfarrhaus Nesselwangen
ab 15.00 Uhr im Pfarrhaus Sipplingen
ab 17.00 Uhr im Pfarrhaus Bonndorf

Donnerstag, 22.11.2012
Sipplingen
18.30 Uhr Wir beten den Rosenkranz
Sonntag, 25.11.2012
Christkönig
Sipplingen
10.00 Uhr Wortgottesfeier
Montag, 26.11.2012
Sipplingen
19.00 Uhr Wir beten die Vesper
Donnerstag, 29.11.2012
Sipplingen
18.30 Uhr
Wir beten den Rosenkranz

Laudato si
Wir treffen uns zur Chorprobe am Donnerstag ,
dem 22. November 2012, um 20.00 Uhr, im Pfarrheim in Sipplingen.
Wer Freude am Singen hat, ist herzlich willkommen.
Viele Grüße, Bernadette Widenhorn

Ökumenischer Seniorenkreis
Einladung
zur Adventseinstimmung
Adventskaffee für Senioren
Am Donnerstag 29. November 2012
möchten wir die Seniorinnen und Senioren zum Adventskaffee im Pfarrheim herzlich einladen.
Es werden wieder Adventslieder gesungen und unser kleines Programm soll Sie alle in diese besondere Zeit einstimmen.

Wir beginnen um **14.30** und freuen uns auf Ihren zahlreichen Besuch.

Um planen zu können, bitten wir um Ihre Anmeldungen bis Dienstag 27. November Tel. bei Charlotte Schirmeister Tel. 07551 / 4956 oder schriftlich bei Jolande Schirmeister.
Wer gerne eine Torte zu diesem Termin backen will, melde sich ebenfalls wie oben.

Schöne Grüße vom Team Charlotte und Jolande Schirmeister vom Ökumenischen Seniorenkreis Sipplingen.

Firmung

Am vergangenen Samstag empfingen 42 Jugendliche der Seelsorgeeinheit Sipplingen in einem festlich gestalteten Gottesdienst, musikalisch umrahmt von der Gesanggruppe unter der Leitung von Inge Schellinger und dem Chor Laudato si unter der Leitung von Bernadette Widenhorn, das Sakrament der Firmung. Weihbischof Rainer Klug wünschte den Jugendlichen, dass sie vom Heiligen Geist geführt werden und auch kommen einmal schlechtere Zeiten in der Gelassenheit leben können, dass sie behütet sind. Mit dem Heiligen Geist sei es wie mit einem Computer, der auch nur funktioniere wenn ein Betriebssystem aufgespielt wird. So sei der Heilige Geist quasi unser Betriebssystem. Ein Betriebssystem bei dem man immer „die Batterien aufladen" könne. Pfr. Joha beglückwünschte alle Jugendlichen und dankte allen, besonders Gisela Regenscheit, die die Leitung der Firmung übernommen hatte und den Firmgruppenleitern Tatjana Bäumken, Ute Jäger, Manuela Waibel, Manuela Vogler, Corina Seiberle, Antje Matejka, Beate Dick, Edeltraud Schillinger, Klaus Stieglitz und Gaby Pährisch-Regenscheit sowie allen die mitgeholfen haben, die Firmlinge auf ihrem Weg zu begleiten. Im Anschluss an den Gottesdienst fand ein Sektempfang im Pfarrheim statt. Dort präsentierte Manuela Vogler, stellvertretend für die Firmgruppenleiter/innen den Anwesenden das Spendenergebnis der **Projekte Kinderkrankenhaus in Nigeria und Krankenschwesternschule im Kongo.** Beide Projekte wurden den Firmlingen zu Beginn des Firmweges vorgestellt und in den Firmgruppen behandelt. Die Firmlinge engagierten sich vielseitig, sei es durch organisieren eines Flohmarktes, Kaffeenachmittag, Waffelverkauf oder einem Spendenaufruf in Ihrem Briefkasten. Es kam ein **Endergebnis von 3.400,00 €** zusammen, das symbolisch durch einen Scheck an Herrn Leusmann, der diese Projekte betreut, übergeben wurde**. Ein großes herzliches Dankeschön den Firmlingen und Ihnen liebe Spender/innen, auch im Namen der Firmlinge, für Ihre großzügige Spenden, die den Kranken und Kindern in Afrika zugute kommen.**

KOLPINGFAMILIE SIPPLINGEN

Nikolausbesuch der Kinder am Mittwoch, dem 05.12.2012

Wie in jedem Jahr, so auch in diesem, besucht der Nikolaus der Kolpingsfamilie mit Knecht Ruprecht am Nikolausabend, dem 05.12.2012,
wieder die Kinder in den Familien im Dorf.
Wer den Nikolausbesuch wünscht meldet sich bitte bei Clemens oder Hannelore Beirer Tel. 938640, privat Tel. 66424
oder bei Roland Kuhn Tel. 66292 an.
Bitte teilen Sie uns bei der Anmeldung Ihren Zeitwunsch, die Telefonnummer, die Adresse und die Anzahl der Kinder mit, damit wir die Zeiteinteilung so gut wie möglich vornehmen können. Wir geben Ihnen rechtzeitig Bescheid, wann genau der Nikolaus sie besucht.

Bitte beachten:
Anmeldung ist bis Samstag, dem 01.12.2012 um 20.00 Uhr möglich!

Für die Kolpingsfamilie
Sipplingen
Clemens Beirer

EVANGELISCHE KIRCHENGEMEINDE

mit den Ortsteilen Bodman, Bonndorf, Espasingen, Ludwigshafen, Nesselwangen, Sipplingen & Wahlwies

Öffnungszeiten des **Pfarramtes,**
Mühlbachstr. 7 in Ludwigshafen:
dienstags 9.00-12.00 Uhr;
donnerstags 9.00-12.00 Uhr
Tel. 07773-5588 Fax 07773-7919
e-mail: ludwigshafen@kbz.ekiba.de
homepage: www.ek-ludwigshafen.de

Freitag, 23. November
9.30 Uhr:Krabbelgruppe im Jugendraum der evangelischen Kirche in Ludwigshafen

9.30-12.30 Uhr:Konfirmandentreff in Ludwigshafen

Sonntag, 25. November (Ewigkeitssonntag)
10.00 Uhr:Gottesdienst zum Ewigkeitssonntag in Ludwigshafen (Pfarrer Boch) Wir gedenken der Verstorbenen des zu Ende gehenden Kirchenjahres. Im Anschluss an den Gottesdienst findet ein Kirchencafé statt.
10.00 Uhr:Kindergottesdienst in Ludwigshafen mit dem Thema: „Pele und Tomo. Wir pflanzen neues Leben".

Montag, 26. November
19.30 Uhr: Probe des Weihnachts-Projektchores in der Jakobuskirche in Sipplingen

Dienstag, 27. November
9.00 Uhr:S pielgruppe im Gemeindesaal in Sipplingen

Donnerstag, 29. November
8.15 Uhr: Morgenlob in der Johanneskirche in Wahlwies
9.00 Uhr: Spielgruppe im Gemeindesaal in Sipplingen
17.15-18.45 Uhr: Treffen der „Häfler-Früchtchen" – ökumenische Jugendgruppe in Ludwigshafen

Freitag, 30. November
9.30 Uhr: Krabbelgruppe im Jugendraum der evangelischen Kirche in Ludwigshafen

Samstag, 1. Dezember
13-14 Uhr: Rollenverteilung für das Weihnachtsmusical in der Christuskirche in Ludwigshafen
ab 14.00 Uhr: **Gemeindefest und Adventsbasar** im Johannes-Hüglin-Saal in Ludwigshafen: Gemütliches Beisammensein mit Bewirtung, kindgerechte Tombola, Basarverkauf, Kerzenziehen und vielfältige Angebote für Kinder. Zum Abschluss kommt der Nikolaus zu Groß und Klein.

Sonntag, 2. Dezember (1. Advent)
10.00 Uhr: Familiengottesdienst mit Taufe von Patrizia Schnell in Ludwigshafen (Pfarrer Boch)
ab 14.00 Uhr:Gemeindefest und Adventsbasar im Johannes-Hüglin-Saal in Ludwigshafen: Gemütliches Beisammensein mit Bewirtung, Tombola, Basarverkauf, Kerzenziehen, dem Männergesangverein und vielfältige Angebote für Kinder.

17.30 Uhr: Konzert mit *„Cantus laetitia und friends"* in der Christuskirche in Ludwigshafen zum Abschluss des Basarwochenendes

Probentermine für das Krippenspiel
Die Vorbereitungen für das diesjährige Krippenspiel in Ludwigshafen beginnen. Wir treffen uns am **Donnerstag, den 22.11. von 16.30 bis 17.15 Uhr zur Vorstellung des neuen Stückes.**
Die weiteren Probentermine sind:
Samstag, 1.12. um 13 Uhr, Freitag, den 7.12. von 15-16.30 Uhr, Donnerstag, den 13.12. von 16.30 bis 18 Uhr und Donnerstag, den 20.12 von 16.30-18 Uhr.
Alle Kinder treffen sich jeweils zum Probenbeginn für 45 Minuten zum Einüben der Lieder in der Christuskirche in Ludwigshafen. Im Anschluss proben dann nur die Kinder, die eine Sprechrolle im Stück haben, bis zur angegebenen Endzeit.
Wer mitspielen möchte, sollte beim ersten Treffen und allen weiteren Proben sowie der **Generalrobe am 22.12. von 10-12 Uhr und bei der „Aufführung" am Heiligen Abend um 16.30 Uhr im Familiengottesdienst in der Christuskirche dabei sein.**

Haus-Sammlung und Basar
Es ist wieder soweit! Die Adventszeit rückt näher und damit auch unser alljährlicher Basar am 1. Adventswochenende. In diesem Zusammenhang sind in diesen Tagen wieder unsere „Sammlerinnen und Sammler" unterwegs. Über eine Sach- oder Geldspende freuen sich nicht nur die fleißigen Helfer, sondern die ganze Kirchengemeinde – recht herzlichen Dank!
Leider können unsere Sammler nicht zu allen nach Hause kommen. Sie können gerne Spenden für die Tombola an folgenden Orten abgeben oder dort anrufen:
In **Espasingen** bei Familie Butz, Breitene 31, Tel. 07771/875338; in **Bodman** bei Frau Vorhoff, Kaiserpfalzstr. 67a, Tel. 07773/5120 und in **Ludwigshafen** im Pfarramt, Mühlbachstr. 7, Tel. 07773/5588 – Wir kommen dann persönlich bei Ihnen vorbei – selbstverständlich auch in den anderen Ortsteilen unserer Kirchengemeinde.

Kerzenreste...
... sammeln wir für das Kerzenziehen an unserem Adventsbasar. Gerne kommen wir diese bei Ihnen abholen – oder Sie bringen diese in Kirche oder Pfarramt vorbei. Herzlichen Dank.

Spenden für die Tombola
Um die Tombola in diesem Jahr, insbesondere am Samstag - für die Kinder- attraktiver zu gestalten, haben wir das Preise-Nieten-Verhältnis erhöht.
Wer also noch neue Spielsachen, Malsachen, doppelt erhaltene Geschenke, Fehlkäufe oder sonstige Kleinigkeiten hat und uns unterstützen möchte, kann diese im evangelischen Pfarramt in Ludwigshafen abgeben. Gerne können die Spenden auch abgeholt werden - rufen Sie einfach an, Telefon 07773/5588!

„cantus laetitia" am 2.12.2012 um 17.30 Uhr in Ludwigshafen
Die evangelische Kirchengemeinde Ludwigshafen und der Chor „cantus laetitia" unter der Leitung von Thomas Rink (Bezirkskantor) laden am 2.12.2012 um 17.30 Uhr zu einem Konzert unter dem Motto:
soon and very soon... – halleluja - songs - spirituals - lieder – choräle zum Zuhören und Mitsingen
in die evangelische Kirche Ludwigshafen ein. Der Eintritt ist frei! Über eine Spende freuen wir uns sehr.

Sehr herzlich grüßt Sie im Namen aller Mitarbeitenden,
Ihr Dirk Boch, Pfarrer

DIE VEREINE BERICHTEN

BÜRGERMILIZ SIPPLINGEN e.V.

-Spielmannszug-
Für den Spielmannszug findet am Samstag, den 24.11.2012 um 19.30 Uhr die traditionelle Jahresabschlussversammlung bei unserem Kameraden Erhard Kurz statt.
Zu dieser Versammlung sind alle aktiven Mitglieder sowie die Mitglieder außer Dienst herzlich eingeladen.

gez.
Bernd Tittel
-Tambourmajor-

DLRG ORTSGRUPPE SIPPLINGEN

Kinderschwimmen
Das nächste Kinderschwimmen findet am **Montag, 26.11.2012** von 18:00 bis 19:00 Uhr im Hallenbad Salem statt. Abfahrt an der Turn – und Festhalle ist um 17:30 Uhr.

Das nächste Jugendschwimmen findet am **Montag, 03.12.2012** statt.

Termin:
Das Nikolausschwimmen findet für beide Gruppen am Montag, 07.12.2012 im Hallenbad Salem statt. Hierzu sind wieder die Eltern herzlich eingeladen.
Jugendleiterteam

Aktuelle Informationen auch auf unserer Homepage:
www.sipplingen.dlrg.de

DRK ORTSGRUPPE SIPPLINGEN

Ortsverein Sipplingen

Dienstabend:
Am **Do., 22.11.12 um 20.00 Uhr** findet unser nächster Dienstabend statt. Wir bitten alle aktiven Mitglieder teilzunehmen.
Die Bereitschaftsleitung.

Wir freuen uns über neue Mitglieder!
Wer Interesse hat, in unserer Gruppe mitzuwirken und mal reinschnuppern möchte, ist herzlich willkommen. Treffpunkt ist unser DRK-Depot oberhalb des Bauhofs.
Bei Fragen einfach anrufen: Bernd Neudörffer, Tel. 4312.

TURN- U. SPORTVEREIN SIPPLINGEN

Fußballtermine:
Kreisliga A:
Sonntag, 25.11.2012
14:30 Uhr in Ludwigshafen
FC Bodman/Ludwigsh. 1 -
SG Sipplingen/Hödingen 1

Lokalderby in Ludwigshafen.
Vor einer schwierigen Aufgabe steht unsere Erste beim Spiel beim Lokalrivalen FC Bodman/Ludwigshafen. Super wäre es, wenn recht viele Fans unser Mannschaft begleiten und unterstützen würden.

Alle anderen Mannschaften haben dieses Wochenende spielfrei.

Die Nachholspiele:
Sa. 1.12. um 14:30 Uhr
in Sipplingen
SG Sipplingen/Hödingen 1 –
FSG Zizenhausen 1

Sa. 8.12. um 14:30 Uhr
in Sipplingen
SG Sipplingen/Hödingen 1 – SV Mühlhausen 1

Ergebnis:
1. Mannschaft:
FC Steisslingen –
SG Sipplingen/Hödingen 4:0 (0:0)

Gut begonnen, stark nachgelassen
Im Spitzenspiel kamen beide Mannschaften nur schwer in die Gänge. Es war über weite Strecken der ersten Spielhälfte ein zerfahrenes Spiel mit recht wenig gelungenen Szenen und Torabschlüssen. Die Gastgeber hatten Glück, dass die Chancen in der 12. und 14.Minute durch Hasametaj, sowie in der 20. und 25.Minute durch Biller und Ensslin, nicht genutzt wurden. Wenn der FC gefährlich wurde, dann über die rechte Seite. Mit wenigen Ballkontakten war man am Sipplinger Strafraum, etwas Zählbares kam jedoch auch hier nicht heraus. Eine gute Möglichkeit hatte aber Kantwill: Er prüfte in der 42. Minute mit einem 30m-Schuss den SG-Torhüter Kevin Gamper. Fast mit dem Pausenpfiff war es Hirt, der nach einem Zuspiel von Fuchs in den Strafraum eindrang, jedoch am wieder gut reagierenden Sipplinger Torwart scheiterte.
Im zweiten Spielabschnitt war es zunächst wieder unsere Mannschaft, die in der 56.Minute durch D.Brehm zwei Mal hintereinander im Fünfmeterraum scheiterte. Zunächst klärte Liebegott für den Gastgeber per Kopf

und im Anschluss daran war es Buder im FC Tor, der seinen Kasten sauber halten konnte und in der Folge leider zum sicheren Rückhalt seiner Mannschaft wurde. Ab diesem Zeitpunkt nahm das Spiel aus Sicht des FC Fahrt auf und es war Hirt mit dem 1:0 in der 65.Minute, der den nicht mehr für möglich gehaltenen Torreigen eröffnete. Nur drei Minuten später legte Zhuniqi von der Torauslinie zurück auf Stefan Fuchs zum 2:0. Eine Viertelstunde vor dem Abpfiff dann die endgültige Entscheidung zugunsten des Tabellenführers aus Steißlingen. Fuchs erzielte im Zusammenspiel mit Matthias Born das 3:0. Den Schlusspunkt setzte Gonser in der 88.Minute mit dem 4:0, nachdem kurz zuvor Fuchs noch am Sipplinger Torwart scheiterte.
War man eine Stunde lang auf Augenhöhe – stellenweise sogar überlegener – wurden in den letzten 30 Minuten Geschenke verteilt. Durch mehr oder weniger eklatante Fehler unserer Mannschaft lud man die Gastgeber ein. Das Ergebnis – die erste Stunde mitbetrachtend – ist vermutlich etwas zu hoch ausgefallen, jedoch müssen in Zukunft solche Fehler unterbunden werden.
Am kommenden Sonntag ist unsere 1.Mannschaft zu Gast beim Nachbarn FC Bodman/Ludwigshafen. Anpfiff des Derbys ist um 14.30 Uhr in Ludwigshafen.
Tore: 1:0 (65.) Hirt, 2:0 (68.) Fuchs, 3:0 (75.) Fuchs, 4:0 (89.) Gonser – **Z:** 90 – **SR:** Auer (Konstanz); **Aufstellung SG SiHö:** K.Gamper – F.Bellgardt, Ö.Tosun (C), T.Märte, B.Robitsch – C.Wegmann, D.Brehm, M.Ensslin, J.Biller (75./M.Weihe), H.Brunn (83./D.Beurer) – M.Hasanmetaj

VDK ORTSGRUPPE SIPPLINGEN

Der Ortsverband informiert:

Roland Sing als VdK-Landesvorsitzender bestätigt

Roland Sing bleibt VdK-Chef von Baden-Württemberg. Auf dem 16. VdK-Verbandstag in Stuttgart bestätigten die Delegierten Sing mit überwältigender Mehrheit im Amt. Er vertritt damit für vier Jahre die Interessen von 212 000 VdK-Mitgliedern in Baden-Württemberg. Darüber hinaus fungiert Roland Sing auch als Vizepräsident des VdK Deutschland und Vorsitzender des Sozialpolitischen Ausschusses. So trägt der Gesundheits- und Sozialexperte maßgeblich zur Entwicklung der sozialpolitischen Kernaussagen des Sozialverbands VdK bei. Zudem engagiert sich der 71-Jährige seit Langem in der Seniorenarbeit und führt seit knapp vier Jahren den baden-württembergischen Landesseniorenrat. Außerdem ist Sing in zahlreichen weiteren Gremien aktiv. Beruflich war Roland Sing jahrzehntelang bei der AOK tätig – zuletzt als Vorsitzender des Vorstands der AOK Baden-Württemberg.
Weitere Infos und Bilder zum Download unter www.vdk-bawue.de.

WANDERVEREINIGUNG SIPPLINGEN e.V.

Jetzt Sonntag, 25. Nov. wandern wir bei Billafingen ca. 2 Std. Wir treffen uns um 13.30 Uhr
an der ev. Kirche mit priv. PKW. Unser Ausgangspunkt in Billafingen ist der Heinz Sielmann Weiher. Führung der Wanderung: K-H Brand.
Wir wollen unseren Gründungstag der Wandervereinigung, der genau vor 50 Jahren am 12. Dezember 1962 war, gebührend dieses Jahr feiern. Aus diesem Grunde fällt unser vorweihnachtlicher Abend auf unserer Wanderhütte am 1. Dez. aus.
Wir laden die Mitglieder, besonders unsere Gründungsmitglieder, auf Mittwoch, 12. Dezember 2012 um 19.30 Uhr in der Galerie im Bahnhof zu einem Stehempfang mit weihnachtlichen Ambiente dazu ein.
Wir bitten um Voranmeldung bis Montag, 10.12. bei gleichzeitiger Zahlung von 3 € bei unserer Kassiererin Bettina Beirer. In diesem Betrag sind alle Getränke und ein kleiner Imbiss enthalten.
Karl-Heinz Brand I. Vors.

INTERESSANTES AUS DER NACHBARSCHAFT

energieagentur

Persönliche Beratung beim unabhängigen Energieberater

Die nächste unabhängige Energieberatung der Energieagentur Bodenseekreis für Bürgerinnen und Bürger sowie Gewerbetreibende findet am **Mittwoch, 28.11.2012 von 12.00 bis 15.00 Uhr** im **Bürgerbüro im Rathaus,** Münsterstraße 15-17, 88662 Überlingen, statt. **Das Bürgerbüro ist über den Eingang in der Münsterstraße, Fußgängerzone, zu erreichen**.
Der erste Beratungstermin erfolgt unentgeltlich. Es ist eine Voranmeldung bei Frau Franke, Tel. 07551 99-1021, erforderlich. Der nächst folgende Termin ist am 19.12.2012 von 12.00 bis 16.00 Uhr.

Hauptverwaltung

Herzliche Enladung zu unserer NABU-BUND Familienaktion am Sonntag, 25.11.12!

um 14 Uhr am Parkplatz Hofgut Rengoldshausen
Unser Thema: Naturforscher unterwegs auf der Suche nach allerlei Spuren, Schönheiten und Baümen im Herbstwald.
Info und Anmeldung:
Cristina Aguirre 07551-9471953
Barbara Beck 075579287041 oder
Umweltzentrum: 07551-67365

„WER BESTIMMT AM LEBENSENDE?“

Eine Filmdokumentation zum Thema ORGANSPENDE und HIRNTOD
Filmvorführung mit anschließender Diskussion von und mit Silvia Matthies
Fernsehjournalistin
Die Fernsehjournalistin **Silvia Matthies** ist seit 1980 für die Sender ARD, ZDF und BR tätig. Ihre Themenschwerpunkte sind: Politik, Wissenschaft, Umwelt, Gesellschaft und Medizin. Sie ist Autorin zahlreicher Dokumentationen. Schon seit 1985 befasst sie sich mit den schwierigen ethischen und medizinischen Fragen von Hirntod und Organspende. Für sechs dieser Dokumentationen erhielt sie 2001 den **Medienpreis „Medizin und Gewissen**“, verliehen von der **Organisation IPPNW „Ärzte für Frieden und soziale Verantwortung“.**Organisation zeichnet Journalisten aus, die der Ideologie des Machbareneinen humanen Gegenentwurf im Sinne der drei Begriffe“Medizin, Würde und Gewissen“ entgegenstellen.

ZWEI VERANSTALTUNGEN
1. **am Freitag, den 23.11.12 um 20:00 Uhr**
   im Ev. Gemeindezentrum in Salem
   Veranstalter: Evangelische Kirche Salem
2. **am Samstag, den 24.11.12 um 20:00 Uhr im Großen Musiksaal der Waldorfschule in Überlingen- Rengoldshausen** : Veranstalter: Mercurialis-Verein e.V.
   Beitrag: 8,-Euro

WAS SONST NOCH INTERESSIERT

Spruch der Woche

Wer zusammen
lachen kann, kann
auch zusammen arbeiten

Robert Orben

Der BLHV informiert !

Im Monat Dezember finden Sprechtage für alle Belange unserer Verbandsmitglieder sowie für Versicherte der LSV Baden-Württemberg statt. Die Beratungen sind für Mitglieder kostenlos.

Montag	03.12.2012	Bermatingen (Ahausen)	Ehemaliges Schul- u. Rathaus Meersburger Str. 3	09.00 - 12.00
Stockach	05.12.2012	Stockach	Bezirksgeschäftsstelle	08.30 - 11.30 3.30 - 15.00
Dienstag	11.12.2012	MeßkirchSchwenningen	Landwirtschaftsschule Rathaus	09.00 - 11.00 13.30 - 15.00
Mittwoch	12.12.2012	Tengen	Rathaus	09.00 - 11.00
Donnerstag	13.12.2012	Überlingen (Andelshofen)	Schulgebäude	09.00 - 10.30
Dienstag	18.12.2012	a) Pfullendorf b) Illmensee	a) Gasthaus Lamm b) Gasthaus Seehof	09.00 - 11.00 13.30 - 15.00
Mittwoch	19.12.2012	Stockach	Bezirksgeschäftsstelle	08.30 - 11.30 13.30 - 15.00

Adventsfeier Landsenioren Bezirk Bodensee am 06.12.2012 um 14.00 Uhr im Hotel Paradies in Stockach. Zur Unterhaltung spielt Herr Gall auf seiner Drehorgel.

Familientreff Kunkelhaus Überlingen

Mo. 26.11., 15:30 – 17:30 Uhr: Bärenbande - Eltern-Kind-Spielgruppe für Kinder von 1,5 bis 6 Jahren und Geschwister
Wir backen Apfelschiffchen Ansprechpartnerin: Hanna Nothhelfer, Tel. 07551-66746
Di. 27.11., 09:30 Uhr: Themencafé - Themenreihe: Alltag in der Erziehung: „Alles rund um's Thema Infektionskrankheiten und Impfungen bei Kindern"
Referentin: Dr. Veronika Kley, Landratsamt Bodenseekreis, Gesundheitsamt
Ansprechpartnerin und weitere Informationen: Martina Fahlbusch-Nährig, Tel. 07551 / 1795
Die Veranstaltung ist kostenfrei.
Mi., 28.11., 19:45 Uhr: Vorstandssitzung
Die Vorstandssitzungen sind bis zur Fragestunde öffentlich. Ansprechpartnerin: Magdalena Stoll Tel. 07551-945464
Do. 29.11., ab 12:00 Uhr: Mittagstisch – Gemeinsam Essen mit Kindern: Tortelliniauflauf
Ankunft bis 13:00 Uhr möglich. Telefonische Anmeldung bitte bis spätestens Mittwoch, 18:00 Uhr, da begrenzte Teilnehmerzahl. Kosten: 4,50 € Erwachsene, 1,00 € Kinder, Kinder bis 3 Jahre essen kostenlos mit. Wir bieten außerdem Abo-Essen zu vergünstigtem Preis!
Ansprechpartnerin:
Birgit Payarolla, Tel: 07551 63633
Viele Angebote des Familientreff Kunkelhaus finden im Rahmen der Initiative „Kinderland Baden-Württemberg" (Landesprogramm) LOGO statt. Bitte fragen Sie nach!
Veranstaltungen ohne Ortshinweis finden im Familientreff Kunkelhaus, Schlachthausstr. 6, statt. Diese Angebote richten sich an alle Interessierten und sind **offen für alle** (Mitglieder und Nichtmitglieder des Familientreffs).
Weitere Informationen finden Sie auf unserer Homepage www.familientreff-kunkelhaus.de **.**

Volksbühne Konstanz e.V. St. Gallen

Liebe Volksbühnemitglieder,
am Sonntag, den 25. November 2012 ist unser nächster Theaterbesuch in St. Gallen. Zur Aufführung kommt die Oper „La Wally" von Alfredo Catalani.
Falls jemand verhindert ist, sollten Sie sich selbst um eine Ersatzperson bemühen.

Abfahrtszeit ist in

Pfullendorf Stadtgartenvorplatz	10.45 Uhr
Heiligenberg Sennereischläge	11.15 Uhr
Heiligenberg Steigen	11.17 Uhr
Steinenberg	11.20 Uhr
Leustetten	11.22 Uhr
Frickingen, Gasthaus Adler	11.25 Uhr
Altheim	11.29 Uhr
Überlingen, Neukauf	11.45 Uhr
Überlingen, Busbahnhof	11.50 Uhr
Überlingen, Christophstr.	11.55 Uhr
Überlingen, Therme	12.00 Uhr
Sipplingen, Haltestelle Ost	12.05 Uhr
Ludwigshafen	12.15 Uhr

an den jeweils bekannten Bushaltestellen.
Gäste sind jederzeit herzlich willkommen.
Auskunft gibt Ihnen gerne: Frau Gerda Kast, Heiligenberg Tel.: 07554/97133

Wirtschaftsförderung Bodenseekreis GmbH:

Konzept des „Business Marktplatz Bodensee" überzeugt Unternehmen

Im Oktober 2011 organisierte die Wirtschaftsförderung Bodenseekreis (WFB) erstmalig den „Business Marktplatz Bodensee", eine Plattform speziell für Kleinunternehmer, Freiberufliche und Selbständige. Die zweite Auflage dieser Tischmesse von Unternehmen für Unternehmen findet am 28. Februar 2013 wieder im Kursaal in Überlingen statt. Interessierte Firmen können sich noch bis Ende November bei der WFB als Aussteller anmelden, solange es noch freie Plätze gibt.
Einige der 40 Messestände sind bereits vergeben. Überwiegend haben sich bisher Dienstleister wie zum Beispiel Marketingagenturen, Softwareanbieter, Banken und Unternehmensberatungen angemeldet.
Die Wirtschaftsförderung Bodenseekreis freut sich mit ihrem Angebot bei bisherigen und neuen Ausstellern gleichermaßen auf eine positive Resonanz zu stoßen und sieht die Etablierung einer regionalen Plattform „von Unternehmen für Unternehmen" verwirklicht. Interessierte Unternehmen können noch kurze Zeit einen der letzten Stände ergattern.
Weitere Informationen gibt es unter
07551 9471937 oder info@wf-bodenseekreis.de